

NOVETATS EN LA FACTURACIÓ



GESTINGRAL
Assessors · Consultors · Advocats

Canvis importants en Facturació

Software de facturació



Factura electrònica



GESTINGRAL
Assessors · Consultors · Advocats

Software de facturació



Software de facturació

3 grans objectius:

- Acabar amb les caixes B
- Reduir requeriments i inspeccions
- Augmentar eficiència del procés de declaració de factures



Software de facturació

- Què cal complir?
- **A qui afecta?**
 - Empreses obligades a emetre factures
 - Les que utilitzin Word, Excel o qualsevol programa per a facturar

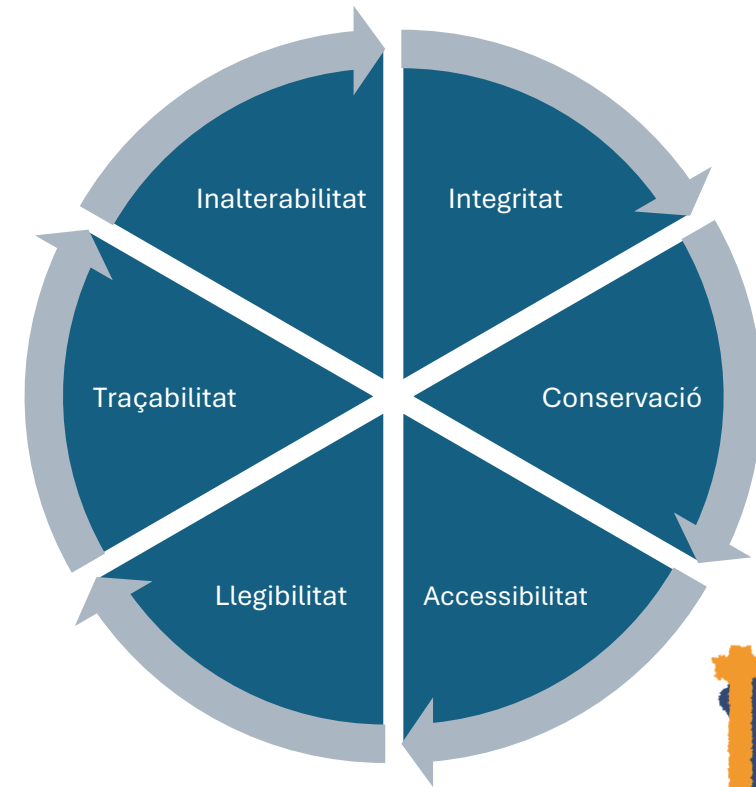

Software de facturació

- **Entrada en vigor:** (pendent BOE)
 - Contribuents de l'IS: 01/01/2026
 - Per a la resta (autònoms): 01/07/2026
- Declaració responsable del proveïdor de software
- Sancions de fins a 50.000€ per exercici



Software de facturació

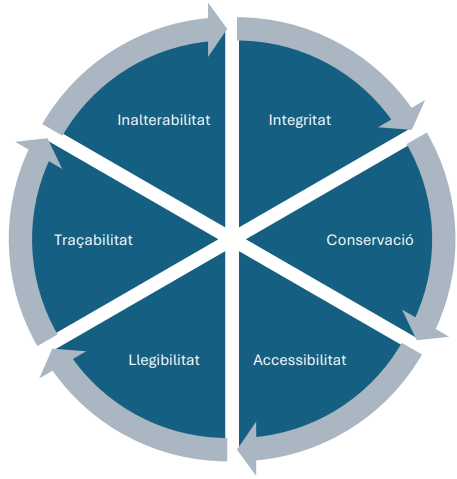

- Com corregim les factures? → **Reglament de facturació**
 - Factures rectificatives
 - Anul·lació de factures
- Queda registre de tot!
- **Recomanació:** albarans, prefectures, proforma, etc.

Software de facturació

- S'inclourà un **codi QR** que contindrà algunes dades de la factura:
 - Emisor
 - Receptor
 - Número factura
 - Base imposable
 - IVA i retencions
 - Totals
 - etc.

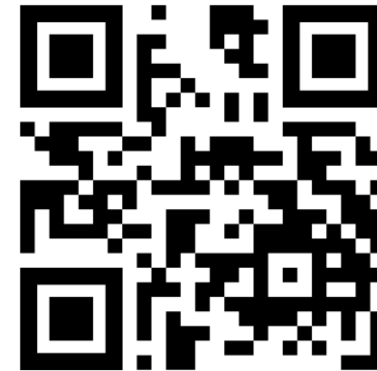

Software de facturació

- Qui **NO** ha d'adaptar-se a aquesta normativa?
 - Contribuents del SII (+6M € de facturació)



- Els que emetin factures a mà (paper i bolígraf)
- Els NO obligats a expedir factures: algunes operacions exemptes, recàrrec equivalència, règim simplificat, etc.



GESTINGRAL
Assessors · Consultants · Advocats

“Factura verificable por la AEAT”



- Enviament automàtic i instantani de dades de facturació a Hisenda
- Compliment **voluntari!** (de moment)
- **Entrada en vigor:** exercici 2026 (pendent BOE)



GESTINGRAL
Assessors · Consultors · Advocats



Incompatible amb el SII:



- **NO** afectades les empreses que estiguin en el Subministrament Immediat d'Informació (declaren factures cada 4 dies), ja sigui de forma voluntària (REDEME o SII mensual) o de forma obligatòria (+6M€)



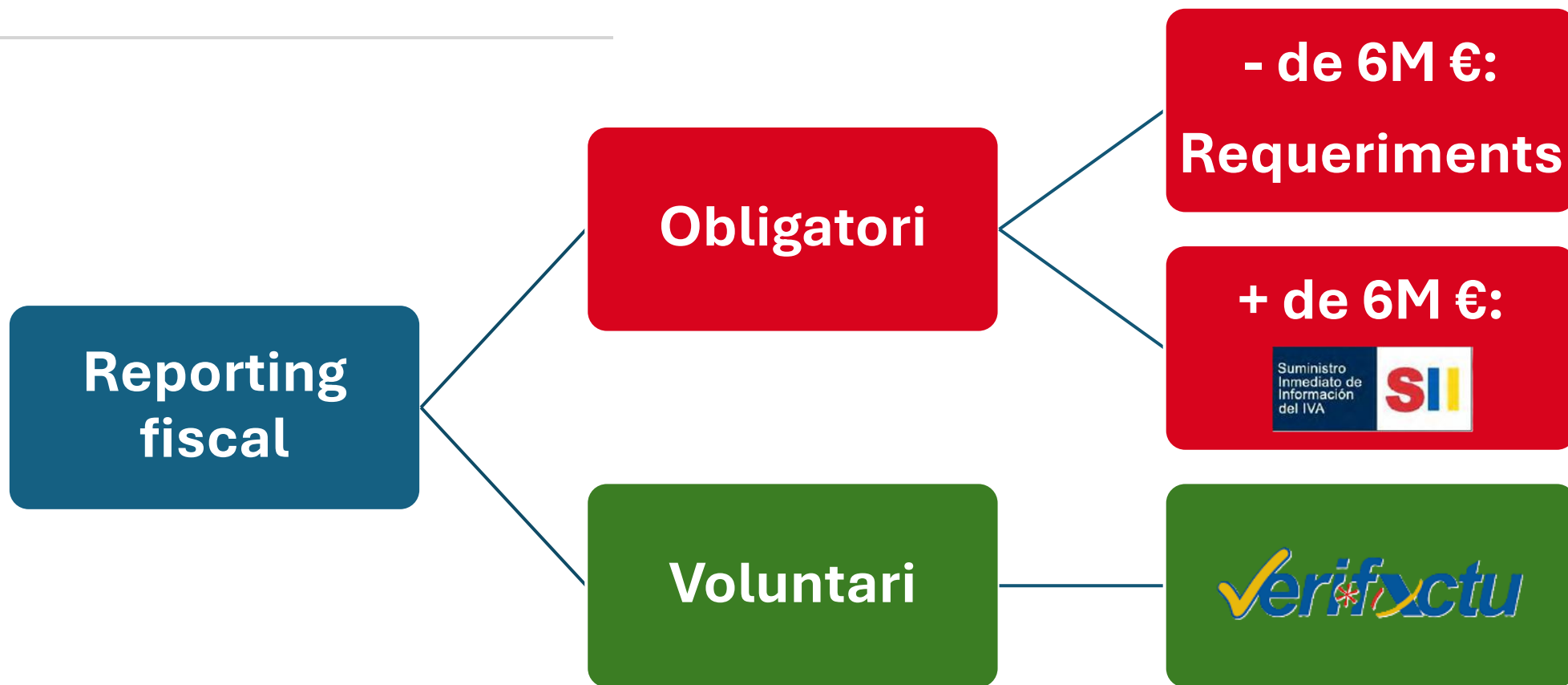



- **Avantatges** del sistema:
 - Estalvi llibres registre factures emeses + Conservació
 - Imatge de transparència
 - Menys requeriments d'Hisenda
- **Desavantatges:**
 - Més control per part d'Hisenda



Software de facturació +

En resum...



FACTURA B		
Fecha 28/09/20	Nro. 0001 - 00004824	Hora 14:27:02
Cliente: 0000000001 Nombre: Base ERA, Cliente DNI Nro.: 27113557 A Consumidor Final		
3,0000 x 2,000.0000 ARTICULO: 01010002 COLOR: (0100) BLANCO TALLE: SMALL Remera Cuello Redondo Estampar (21) 6,000.00		
	Subtotal:	6,000.00
	Descuentos:	
	Recargos:	
	TOTAL:	6000.00
Valor		Monto
0 PESOS		6,000.00

FACTURA B		
Fecha 28/09/20	Nro. 0001 - 00004824	Hora 14:27:02
Cliente: 0000000001 Nombre: Base ERA, Cliente DNI Nro.: 27113557 A Consumidor Final		
3,0000 x 2,000.0000 ARTICULO: 01010002 COLOR: (0100) BLANCO TALLE: SMALL Remera Cuello Redondo Estampar (21) 6,000.00		
	Subtotal:	6,000.00
	Descuentos:	
	Recargos:	
	TOTAL:	6000.00
Valor		Monto
0 PESOS		6,000.00



FACTURA B		
Fecha 28/09/20	Nro. 0001 - 00004824	Hora 14:27:02
Cliente: 0000000001 Nombre: Base ERA, Cliente DNI Nro.: 27113557 A Consumidor Final		
3,0000 x 2,000.0000 ARTICULO: 01010002 COLOR: (0100) BLANCO TALLE: SMALL Remera Cuello Redondo Estampar (21) 6,000.00		
	Subtotal:	6,000.00
	Descuentos:	
	Recargos:	
	TOTAL:	6000.00
Valor		Monto
0 PESOS		6,000.00

CAE: 70393866031306
VTO CAE: 08/10/20



Factura electrònica



Factura electrònica

Què és una factura electrònica?

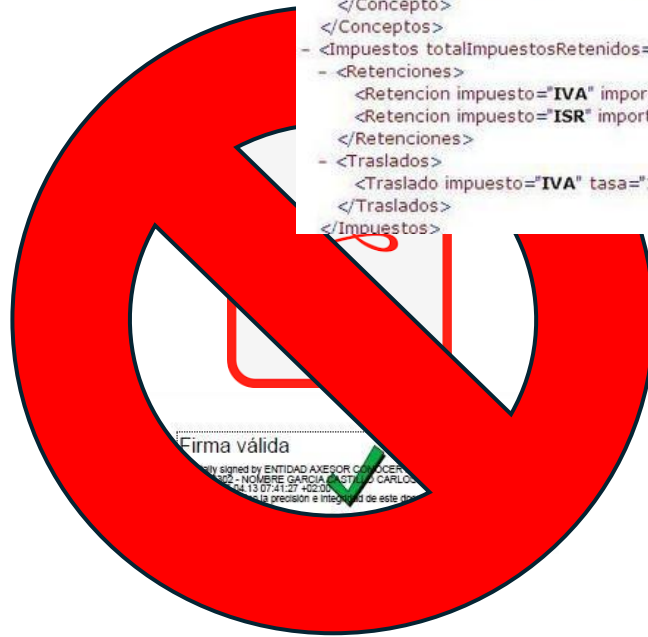

```
<?xml version="1.0" ?>
<Comprobante xmlns="http://www.sat.gob.mx/cfd/2" xmlns:xsi="http://www.w3.org/2001/XMLSchema-instance" xsi:schemaLocation="http://www.sat.gob.mx/cfd/2 http://www.sat.gob.mx/sitio_internet/cfd/2/cfdv2.xsd" version="2.0" serie="F" folio="153"
sello="vgWVSZpxsdippmGp6+0xA/1gAhMz/6c2GcSPH428FmQh61b1Sj0p0jW1AiFTyDB7;
noAprobacion="904433" anoAprobacion="2008" tipoDeComprobante="ingreso" formaDePago="EL
noCertificado="1000120000000022517"
certificado="MIIDhDCCAmyGAWIBAgIUMTAwMDEyMDAwMDAwMDAwMjI1MTcwDQYJKoZIhvc
subTotal="172.41" descuento="0.00" total="186.21">
- <Emisor rfc="RCL020322TB3" nombre="Recolectora de CD SA de CV">
  <DomicilioFiscal calle="Calle Egipto" noExterior="No 9933" colonia="Nuevo Paraiso" localidad="
  codigoPostal="31477" />
  <ExpedidoEn calle="Ave Dostoyeksky" noExterior="No 2032" colonia="Chihuahua 2000" localid
  codigoPostal="31596" />
</Emisor>
- <Receptor rfc="XAXX010101000" nombre="Público en General">
  <Domicilio pais="MEXICO" />
</Receptor>
- <Conceptos>
- <Concepto cantidad="1" descripcion="Servicios" valorUnitario="172.41" importe="172.41">
  <InformacionAduanera numero="9875437984" fecha="2004-04-22" aduana="Tijuana" />
</Concepto>
</Conceptos>
- <Impuestos totalImpuestosRetenidos="13.79" totalImpuestosTrasladados="27.59">
- <Retenciones>
  <Retencion impuesto="IVA" importe="6.90" />
  <Retencion impuesto="ISR" importe="6.90" />
</Retenciones>
- <Traslados>
  <Traslado impuesto="IVA" tasa="16.00" importe="27.59" />
</Traslados>
</Impuestos>
```

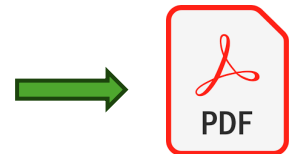

Factura electrònica

2 grans objectius:

- Control de **morositat** (màx. 30 dies, amb pacte 60 dies)
- **Digitalització** de les empreses



Factura electrònica

- Fins ara, entre d'altres, era **obligatori** per facturar a l'**administració pública**
- A partir de l'entrada en vigor, serà **obligatori** per a facturar a **altres empreses i autònoms**
- NO serà obligatori per a facturar a consumidors finals



Factura electrònica

Plataforma intercanvi:

1. Pública
2. Pública + privada
3. Privades

Es podran descarregar,
individualment o de
forma massiva

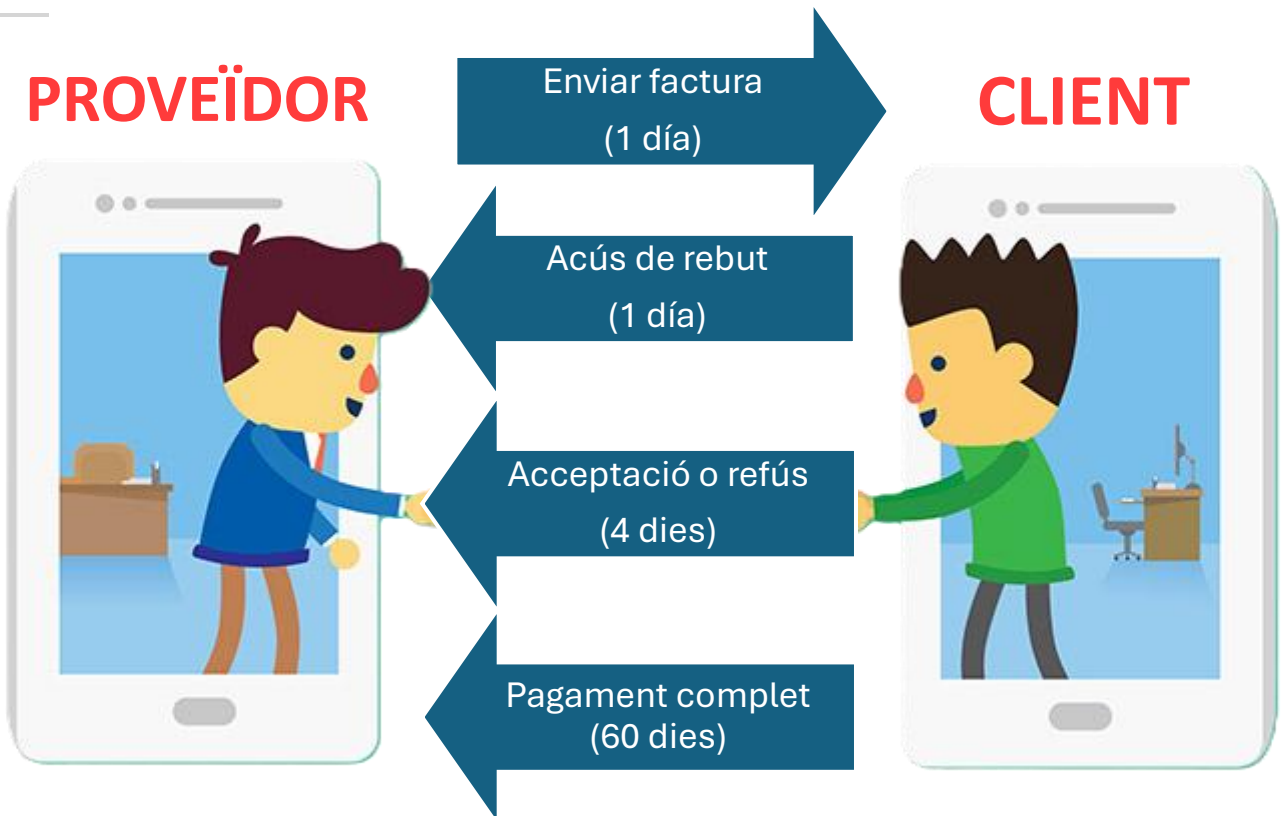

* Dies naturals, excepte dissabtes, diumenges i festius



Factura electrònica

Entrada en vigor...

- Empreses de **+ 8M € facturació: 1 any** des de la publicació del reglament
- Empreses de **– de 8M € facturació: 2 anys** des de la publicació del reglament
- **Autònoms i professionals: 3 anys** des de la publicació del reglament



Factura electrònica

- **Control de cobraments i pagaments** de factures
- **Cal aprofitar l'avantatge** de rebre les factures de forma electrònica:
 - Inicialment de grans empreses (telefonía, electricitat, etc.)
 - Posteriorment totes les factures
- **Conseqüències de l'incompliment:** morositat, pèrdua de subvencions



Calendari

29 JULIOL 2025	1 GENER 2026	1 JULIOL 2026	????
Software: desenvolupadors	Software: empreses	Software: resta usuaris	Factura electrónica: + 1, 2 o 3 anys

+ 

Contacte



C. Sant Sebastià, 18, Vilanova i la G.



93 814 16 87



629 25 22 22



info@gestingral.com



www.gestingral.com

